

Firmă, cumpără în Cluj-Napoca,
fără intermediar,
una sau două case/vile
finisate, care au împreună
cel puțin 6 apartamente
separate.
Persoana de contact **Ștefan.**
Tel/Fax: 0264-368.778.
E-mail: locuinta_cluj@yahoo.com.

A.N. "APELE ROMÂNE" R.A. -
DIRECȚIA APELOR SOMEȘ-TISA
ORGANIZEAZĂ CONCURS
pentru ocuparea următoarelor posturi:
- 2 posturi HIDROLOG
în data de 16 iulie 2003, ora 10.00, la sediul Administrației
Naționale "APELE ROMÂNE", DIRECȚIA APELOR
SOMEȘ-TISA, Cluj-Napoca, str. Vinătorului nr.17.
Cererile se depun la sediul DIRECȚIEI APELOR SOMEȘ-
TISA, din Cluj-Napoca, str. Vinătorului nr.17, pînă în data
de 15 iulie 2003, însoțite de actele de studii și certificat de
cazier judiciar.
Bibliografia va fi afișată la sediul unității.
Condiții de participare la concurs:
- studii superioare de specialitate și asimilate, promoția
1996-2002;
- cunoștințe de informatică;
- cunoașterea limbii engleze (scris, vorbit - bine)
Relații la telefon: 0264/433.028, int.112.

Regăsește PASIUNEA
www.regaseste-pasiunea.ro

Dr. COMAN Ioan
sef de lucrări, medic primar urolog
Consultații: zilnic 8.00-17.00; Ambulator
Spit. Clinic Municipal, Str. Tăbăcarilor 11
Programări: ☎ 437 050

Dr. VLAD Cristina
medic primar cardiolog
Consultații: zilnic 8.00-13.00; Spit. Clinic
de recuperare, Str. Viilor nr. 46-50
Programări: ☎ 123 066

Dr. POSTOLU Codruța
medic primar interne
Consultații: Centrul de diagnostic și
tratament, Str. Moșilor nr. 19-21,
cabinet 82
Programări: ☎ 199 226, int. 179

Dr. GIURGIU Călin
medic specialist urolog
Consultații: zilnic 8.00-15.00; Clinica
Medicală 5, Str. Tăbăcarilor nr. 11
Programări: ☎ 437 050, int. 137

Dr. DINCĂ Florin
medic specialist urolog - orașul Dej
Consultații: Joi 14.00-17.00;
Centrul Medical SANRADEX,
Str. Regina Maria nr. 15A, orașul Dej
Programări: ☎ 212 995,
072 318 7578

**Dr. MĂGHERUȘAN
Monica**
medic primar cardiolog
Consultații: zilnic 8.00-15.00;
Ambulator Institutul Inimii,
Str. Moșilor nr. 19-21
Programări: ☎ 191 941

Dr. COCA Vasile
medic specialist, med. generală
Consultații: zilnic 8.00-15.00;
Centrul Diabet, Str. Clinicilor 2-4
Programări: ☎ 072 247 8662

Asociația
Română a
Disturbiilor
Erectile

**Diagnostic și tratament
pentru problemele de erecție**

REPARAȚII Zeno
APARATURĂ FOTOGRAFICĂ REINHARDT
Calea Mănăstur, nr. 8, Cluj-N.
Tel.: 0722/460.169; 0264/425.096

Ofertă de lucru în:
Germania, Italia, Spania,
Anglia, Cipru, Irlanda, SUA.
SALARIZARE
600-2.000 EURO,
cazare și masă
asigurate, transport
gratuit la unele firme.
Tel: 0265-254.768,
0265-254.132, 0265-246.049,
e-mail:
felhertrans@intervare.hu.

Publicarea în
MONITORUL OFICIAL
a anunțurilor Dvs. de
PIERDERI ACTE
poate fi rezolvată în
cel mai scurt timp și
la cele mai mici prețuri
numai apelând la serviciile
autorizate ale
S.C. ACTA LEGIS S.R.L.,
cu sediul în Cluj-Napoca,
str. Septimiu Albini nr. 71
Tel./Fax: 0264-440.944
Mobil: 0744-782.830
0745-529.299

Dr. Petre Mureșan
Vă oferă consultații și tratamente prin
reflexoterapie și infiltrații
pentru: dureri pe coloana vertebrală, spondiloze, amețeli, umăr dureros,
coxartroză, artroza genunchiului, pînteni, sciatică, osteoporoză, poliartrită,
spondilită, reumatism cronic, tulburări de circulație a sîngelui, picior rece,
dureri în talpa piciorului, varice, hemoroizi, suferința prostatei, pierderea
de urină, tulburări de menstruație, diabetul și complicațiile lui, depresie,
tulburări sexuale (impotență și frigiditate).
Tarife avantajoase.
Telefon: 134.167, zilnic între orele: 9-13; Mobil 0744-660.771.
Cabinet: str. Voitești nr. 2-4, sc. 2, ap. 31 (P-ța Mihai Viteazul)
- Cluj-Napoca.
REFLEXOTERAPIA și INFILTRAȚIILE pot fi aplicate separat,
dar combinarea lor aduce rezultate cu mult mai bune. (9798910)

**DEPOZITUL
BRUKENTHAL**
BANCA COMERCIALĂ
CARPATICĂ

Dobândă: Fixă -16% Termen: 6 luni

Se acceptă
imputerniciți

Suma minimă:
5 milioane lei - persoane fizice
25 milioane lei - persoane juridice
Mareșal I. Antonescu Nr.1, Bl. B1
Piața Mihai Viteazul, Nr. 8
Tel.: 42.5562 (9784221)

Citiți zilnic
ADEVĂRUL
de Cluj

vacanța cu cei de acasă
De luna lui captor... colecția de vară la Radio Cluj!
Mângâietor ca o adiere de vară,
Sprinten ca pârâul din munți,
Voios ca roua dimineții și
Cald ca strălucirea soarelui
Așa sună acum Radio Cluj!

ROMTELECOM S.A.
SOCIETATEA NAȚIONALĂ DE TELECOMUNICAȚII
DIRECȚIA DE TELECOMUNICAȚII CLUJ
3400 - Cluj-Napoca, str. Emile Zola nr. 3 tel: 40/264-192281 fax: 40/264-192382

Schimbare numerotație
Începînd cu data de 1 Iulie 2003
Numerele locale de forma
12xxxx, 13xxxx, 14xxxx, 15xxxx, 16xxxx, 17xxxx, 18xxxx, 19xxxx
vor deveni
52xxxx, 53xxxx, 54xxxx, 55xxxx, 56xxxx, 57xxxx, 58xxxx, 59xxxx
Informații suplimentare: 0800 800800 (apel gratuit)

Vopseaua anului 2002 în Romania
KÖBER
cea mai vîndută gamă de vopsele
42% din vânzările totale de vopsele și emailuri destinate protecției lemnului și metalului
25% din vânzările de vopsele rezistente la ștergere, lavabile și superlavabile
Garantînd calitatea deosebită a produselor, prin certificarea TUV ISO 9001, ISO 14001 și GERMANISCHER
LLOYD, a câștigat încrederea tuturor utilizatorilor români.

PENTRU ANUL 2003 vă oferim o gamă completă de vopsele:
a. Vopsele rezistente la ștergere PITURA și PITURA PLUS
b. Vopsele lavabile - gama ECOPLAST pentru interior și AQUALUX pentru exterior avînd calități deosebite
de rezistență în timp, grad înalt de alb, putere mare de acoperire, ambalate pentru toate cerințele și utilizările la 2L,
4L, 10L, 15L
c. Vopsele și emailuri pentru acoperirea suprafețelor de lemn și metal, într-o gamă de culori foarte diversă:
EMALUX IDEEA PITURA
d. Lacuri colorate pentru lemn, lac de parchet, grunduri, adezivi, coloranți

NOU!! GAMA DE PRODUSE ECOLOGICE NETOXICE - diluabile cu apă
ECOLUX - vopsea în emulsie acrilică pentru lemn, metal și zidărie
ECOLAC - lac pentru parchet și mobilă în dispersie apoasă

REPREZENTANȚĂ EXCLUSIVĂ ÎN JUDEȚUL CLUJ: **SC COMPANIA RIVIȘ SRL**
tel./fax: 0264-442 153, 441 384, 0722/323 009, 0744/681 513
Depozit și magazin: Cluj-Napoca Str. S. Albini nr.116 și Turda - magazin în piața centrală

Grila de programe
ASTRAL TELECOM
pentru abonații rețelei de televiziune prin cablu Astral Telecom:

nr	program	F(Mhz)	nr	program	F(Mhz)
1	Cartoon Network	111.25	20	Mag tv 2	271.25
2	Pro 7	119.25	21	Animal Planet	287.25
3	Acasa	127.25	22	Fox Kids	295.25
4	B 1 Tv - Fox News	135.25	23	Pax Tv	303.25
5	Discovery Chanel	143.25	24	CNN - stereo	311.25
6	TV 5	151.25	25	Mezzo - stereo	319.25
7	Prima Tv	159.25	26	Reality Tv - stereo	327.25
8	NCN - Hallmark	167.25	27	Etno	335.25
9	TVR 2	175.25	28	Romantica	471.25
10	TVR 1	183.25	29	TVE	479.25
11	Rai uno	191.25	30	Realitatea Tv	495.25
12	Antena 1	199.25	31	National Geographic	503.25
13	Pro Tv	207.25	32	TVR Cultural	519.25
14	Duna Tv	223.25	33	TVRM	527.25
15	Info Astral	231.25	34	Euronews	535.25
16	Hbo - pay tv	239.25	35	Sat 1 - stereo	543.25
17	Eurosport	247.25	36	MTV Romania - stereo	551.25
18	Atomic	255.25	37	VH 1	559.25
19	Tele 7 abc	263.25			
ASTRAL PLUS - pay tv					
38	Discovery Civilisation	591.25	41	AB Moteurs	615.25
39	Discovery Science	599.25	42	XXL	615.25
40	Discovery Travel & Adventure	607.25	43	Extreme Sport	623.25
44	Hallmark	631.25			

Informații suplimentare se pot obtine de la casierile Astral Telecom sau dispeceratul Astral
Telecom: tel. 432.456 sau 939. (CPS5)

Primăria Călățele, preocupată de viitorul comunei



Comuna Călățele, situată într-o pitorească zonă de munte, mai sus de Huedin, în apropierea stației Fintânele, este formată din 6 sate: Călata, Călățele, Văleni, Dealu Negru, Călățele Pădure și Finciu. În aceste sate trăiesc aproximativ 3.000 de persoane. Primarul comunei Călățele, Aurel Vlaicu, ne-a spus că populația este în scădere și destul de îmbătrânită, totodată. Cu toate acestea, dânsul speră că în perioada următoare tot mai multă lume va dori să locuiască la țară, din cauza aglomerației și poluării din orașe. Pentru a-i convinge pe locuitori să nu plece din comună, Primăria derulează foarte multe proiecte, având drept scop creșterea standardului de viață din comună.

Infrastructura comunei și proiecte de modernizare a acesteia

Primăria Călățele derulează în acest moment mai multe proiecte de investiții, având drept scop final o îmbunătățire a infrastructurii din comună: drumuri, școli, canalizare, apă curentă.

Comuna Călățele a câștigat două proiecte depuse la Fondul Român pentru Dezvoltare Socială, fiecare în valoare de aproximativ 75.000 de dolari. Acești bani sînt folosiți pentru reabilitarea drumurilor de legătură între satele comunei, reabilitarea presupunînd pietruirea, refacerea podețelor, montarea unor podețe noi. În acest moment, lucrările au demarat și se află în plină desfășurare. Primăria Călățele a mai depus alte 4 proiecte la același Fond Român pentru Dezvoltare



Socială, toate aceste proiecte urmărind îmbunătățirea infrastructurii din comună, deci și a vieții cetățenilor: refacerea drumurilor Călățele - Finciu, Călățele - Călățele Pădure traseul II, precum și filtrarea apei potabile din satul Călățele.

Comuna Călățele a mai câștigat, de asemenea, un alt proiect, de data aceasta SAPARD, care urmărește introducerea apei potabile curente în satul Călata. Valoarea proiectului este de 700.000 de euro, iar lucrările vor demara anul viitor, cînd vor fi virăți banii.

O urgență a comunei Călățele este refacerea albiei Văii Călăței. În anii 2000-2002 apele au ieșit din matcă de mai multe ori, surpînd malul. Pentru a diminua riscul de inundații, în urma unui studiu de fezabilitate, guvernul a deblocat 14 miliarde de lei pentru refacerea albiei. În acest moment, banii se află la Prefectura Cluj, de unde vor fi dirijați către comuna Călățele, pentru declanșarea lucrărilor. Din fonduri proprii, Primăria comunei Călățele a reușit să împrăștiie balastru pe toate drumurile laterale din comună, în lungime de peste 10 Km.

În comuna Călata, în incinta școlii, a fost inaugurat recent un punct sanitar, cu ajutorul fundației umanitare conduse de Hans Peter Joachim. Această fundație a renovat o sală de clasă, o sală de grădiniță, a renovat și utilat o altă sală pentru a deveni punct sanitar. Aici va lucra o asistentă, plătită de respectiva fundație, care va oferi servicii sanitare locuitorilor din Călata. Dispensarul și cabinetul medicului de familie se află în satul Călățele, dar din păcate un medic stomatolog nu există în comună.

În comuna Călățele există două școli cu clasele 1-8, în satele Călățele și Dealu Negru, și alte 4 școli cu clasele 1-4, în restul satelor. Grădinițe funcționează în Călata, Văleni, Călățele și Dealu Negru. Primăria Călățele a solicitat de la Inspectoratul Școlar Cluj un

mijloc de transport, pentru copiii din satele cu școli 1-4, dar din păcate nu au obținut încă o mașină. În această vară, pentru renovarea și igienizarea școlilor vor fi investite 200 de milioane, o sută fiind din fonduri proprii și o sută obținute de la Consiliul Județean. De asemenea, lemnele de foc necesare școlilor pentru anul următor au fost deja achiziționate în proporție de 50%.

Probleme sociale în comuna Călățele

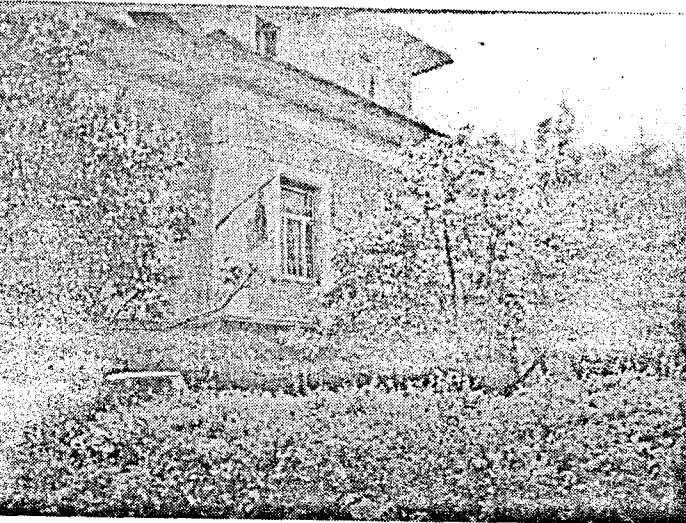

O mare problemă socială a comunei, de altfel desîntîlnită în zona rurală, este lipsa locurilor de muncă. Deși în comună există mai multe gateri și circulare, o stație de brichetare a rumegușului, moară și brutărie, acestea nu oferă suficiente locuri de muncă pentru toată populația comunei. Majoritatea oamenilor se întrețin din creșterea animalelor și din exploatarea lemnului. Primăria Călățele oferă venitul minim garantat pentru 250 de persoane. Situația acestor persoane, de etnie rromă, este deosebit de grea, deoarece nu dispun de nici un alt venit și nu au nici o șansă să-și găsească un loc de muncă stabil. O altă problemă a comunității rome este faptul că marea majoritate a locuințelor, situate în apropierea satului Călățele, sînt construite fără

pentru a plăti racordurile de la stîlp la locuință. Copiii din zonă ar avea nevoie de o școală, deoarece școala din Călățele este destul de departe, și copiii rome nu o

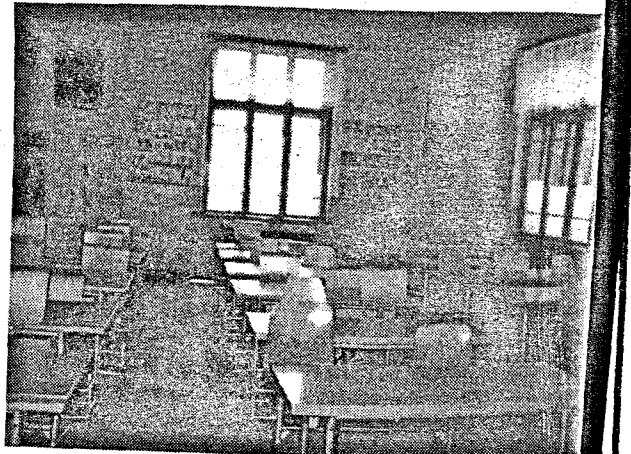

frecventează în mod regulat. Rezolvarea acestei probleme este deosebit de dificilă. Doar niște investiții în zonă, care să ofere locuri de muncă, ar putea duce la

creșterea nivelului de trai comunitatea rromă.

Planuri de viitor

După cum am pomenit, comuna Călățele este situată într-o zonă deosebit de pitorească. De aceea dezvoltarea turismului și special, a agroturismului aduce multe venituri locuitorilor din zonă.

Primăria conștient de interesul terenurilor celor interesați construiește în zona cabane turistice sau de vacanță. În perioada următoare va fi lansat Program de Urbanizare Zonal. Prin intermediul acestui program, Primăria Călățele va parceliza teren de peste 15 hectare situat într-o zonă deosebit de pitorească. Aceste parcele vor fi concesionate sau vîndute tuturor celor interesați investescă în turism și în case de vacanță personale. Tot pentru a încuraja investițiile în turism, Primăria Călățele propune să introducă canalizare în satele Călățele și Văleni.

Sperăm că toate aceste planuri de viitor vor aduce

multă prosperitate și locuri de muncă pentru locuitorii din comuna Călățele.

Maria GAT

