

Avis!

La însoțirea economică comercială „MUGURUL“ din Elisabetopol (Erzsébetváros) se caută ca condu-

cător **un tânăr român** absolut de vre-o școală agronomică superioară. Reflectanții sunt rugați ași comunica condițiile. [195,3-8]

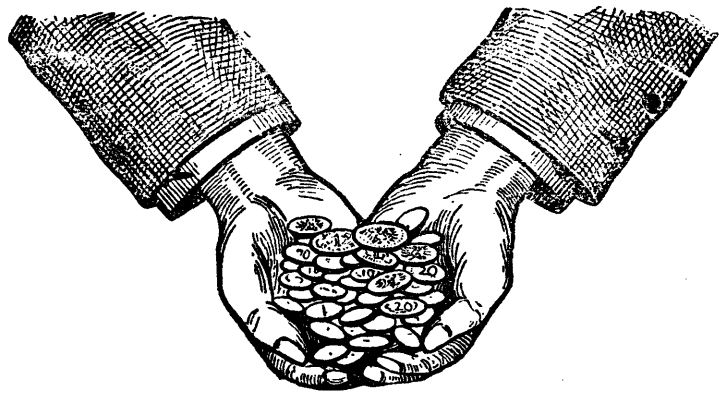

Fie-care posesor a unei **Trăsuri-motor a lui PUCH!** economisește mulți bani și mai mult năcaz.

Bicicle motor:

Siguranță mare:

HP. (35 Kg.) 2 1/2, 2 3/4, 3 1/2, 4, 5 & 6 HP.

Automobile:

construcție simplă. Execuție solidă:

8/9, 9/10, 14/16, 20/25 HP.

Benzin. Ulei. Părți constitutive

Pneumatice.

Reparaturi de automobile.

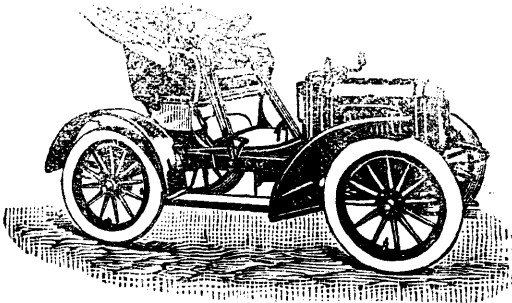

Reprezentant: **MICHAEL MOOSER**, Brașov, Strada Porții 39.

BĂILE DE SĂNĂTATE BUZIAS

Stațiune de cale ferată poște și telegraf.

Dela gara de vest din Pesta Vagon accelerat direct. Sesonul dela 15 Maiu—15 Sept.

Băi speciale pentru boale de inimă,

pentru boale femești, suferințe de beșică și rinichi, piatră în beșică, catar de înestine și stomac, contra limfaticismului, gâmbării, anemiei, scorbute, contra slăbiciunii generale și contra de boale cronice la femei. Isoare radiactive cu acid carbonic, sare și fer.



Prospect trimite la dorință: Direcțiunea băilor.

STABILIMENTUL DE ACID CARBONIC AL BĂILOR MUSCHONG-BUZIAS,

liferează prompt ori-ce cantitate de acid carbonic curat, natura! Nu face parte din cartel.

Să nu se confunde cu acid carbonic preparat artificial și puțin spornic

— Serviciu prompt și conștientios. —

Adresa telegrafică: **MUSCHONG BUZIAS-FURDO.**

Interurban telefon: Nr. 18.

Interurban telefon: Nr. 18.

Plecarea și sosirea trenurilor de stat reg. ung. în Brașov.

Valabil din 1 Maiu st. n. și până în 1 Oct. st. n. 1908.

Plecarea trenurilor din Brașov.

Dela Brașov la Budapesta:

- I. Trenul mixt la ora 5:46 min. dimîn.
- II. Tr. accel. (peste Clușiu) la ó. 2:45 m. p. m.
- III. Trenul de pers. la óra 7:30 min. séra.
- IV. Tr. accel. p. Arad la órele 10:26 m. séra.

Dela Brașov la București:

- I. Trenul de persoane la óra 3:20 m. dim.
- II. Trenul mixt la órele 12:00 m. p. m.
- III. Trenul accel. la óra 2:19 min. p. m. (ce vine pe la Clușiu).
- IV. Tren mixt la órele 7:47 séra.* (* care circula numai la Predeal).

Dela Brașov la Kezdi-Osorheiu Bereczk și Ciuc-Ghimes:

- I. Trenul de pers. la óra 5:15 min. dim.*
- II. Trenul mixt la óra 8:41 min. a. m.*
- III. Trenul de per. la óra 3:05 m. p. m. (are legătură cu Ciuc-Szereda).
- IV. Tren de pers. la órele 7:00 m. séra.* (* au legătură numai la Szepszi-Szt.-György).

Dela Brașov la Zărnești (gara Bartolomeiu)

- I. Trenul mixt la óra 8:40 min a. m.
- II. Trenul mixt la óra 4:16 min. p. m.
- III. Tren mixt la óra 9:46 séra.

Sosirea trenurilor în Brașov:

Dela Budapesta la Brașov:

- I. Tren acc. p. Arad la órele 4:52 m. dim.
- II. Trenul de persoane la óra 7:12 dim.
- III. Tr. accel. peste Clușiu la ó. 2:09 m. p. m.
- IV. Trenul mixt la óra 8:50 min. séra.

Dela București la Brașov:

- I. Tren. de pers. la óra 7:28 min. dimîn. (numai dela Predeal).
- II. Trenul accel. la óra 2:18 min. p. m. (Are legătură cu Sibiu și Cluj).
- III. Trenul pers., la óra 4:55 m. p. m.
- IV. Trenul mixt. la óra 9:18 min. séra.

Dela Bereczk-Kezdi-Osorheiu și Ciuc-Ghimes la Brașov:

- I. Trenul de persoane la óra 8:16 m. dim.* (are legătură cu Ciuc-Szereda)
- II. Trenul de pers. la óra 1:59 m. p. m.*
- III. Trenul mixt, la óra 6:33 m. séra.*
- IV. Tren mixt, la órele 10:08 m. séra. (* au legătură cu Ciuc-Gyimes).

Dela Zărnești la Brașov (gar. Bartolomeiu)

- I. Trenul mixt la óra 7:12 min. dim.
- II. Trenul mixt la óra 1:39 min. p. m.
- III. Tren mixt la óra 7:07 séra.

Notă. Incepând cu 1 Iunie intră în circulațiune trenul direct Arad-Budapesta și trenul accelerat de dimineață Brașov-Budapesta.

NOUL OTEL

„CONTINENTAL“

proprietatea domnului Petru Popovici, situat în strada Castelului, Brașov,

s'a deschis.

Cel mai elegant otel din Brașov.

Patruzeci odăi.

Lumină electrică.

Băi și grădină la dispoziție.

Otelul este arangiat **cu cel mai elegant și modern confort** și e situat în centrul orașului, aproape de teatru și de aleele orașului.

167,16—10.

La tipografia și librăria A. Mureșianu se află de vânzare următoarele: Cărți literare apărute din ediția „Minerva“, București.

- N. Petra-Petre-cu. Ilie Marin, istorică pentru tinerime, localizată după nemțesce. 193 pag. Prețul cor. 1.50
- Vasilie Pop. „Domnița Viorica“ roman. Prețul 2 cor. (plus porto bani) 20
- M. Salodeanu. „Floarea Oflită“, roman. Prețul 2 cor. (plus porto bani) 20
- Ștefan Iosif. „Credințe.“ Poezii à cor 1.50
- Em. Gârleanu-Emilgar. „Bătrânii“, schițe din viața boerilor moldoveni 1.50
- Eugeniu Bourceanul. „Povestiri din copilărie“. Prețul à cor. 1.50
- Vasilie C. Osvadă. „Băncile populare din România“ cu un adauș informativ. Prețul 1 cor. (plus 5 b. porto). 1.05
- Ion Manolache-Holda. Fete, portrete schițe și nuvele, ediție I. 316 pag. Prețul Lei 1.50

- II. Chendi. „Fragmente“. Un șir de interesante articole (informațiuni literare), și sunt o continuare a volumelor „Preludii“ și „Foiletone“ scrii Vasilie C. Osvadă. „Legea Tovărășilor“. Prețul — 50 cor. (plus porto 5 b.) — 55
- N. N. Beldiceanu. „Chipuri dela Mahala“ Conține 305 pag. Prețul cor., 1.50 se. 246 pag. Prețul Lei 2.50
- M. Eminescu. Poesii postume“, ediție nouă, 263 pag. cu note. Prețul c. 1.50

Cărți noi.

În institutul de arte grafice „Minerva“ au apărut următoarele cărți frumoase:
N. Dunăreanu. „Răsplată“ (nuvele). Prețul cor. 1.50.
I. L. Caragiale. „Momente, Schițe, Amintiri“. Prețul cor. 2.—.
Maria Baiulescu. „Extaz“ (poezii). Prețul cor. 1.50.
M. Sadoveanu. „Dureri înăbușite“ ediția II. Prețul cor. 2.—.

TIPOGRAFIA

A. Mureșianu

Brașov, Têrgul Inului Nr. 30.

Acest stabiliment este provădut cu cele mai bune mijloce tehnice și fiind bine asortat cu tot felul de caractere de litere din cele mai moderne este pus în pozițiune de a pute eșecuta ori-ce comande cu promptitudine și acurateță, precum:

- MATE ARTISTICE IN AUR, ARGINT ȘI COLORI.
- CĂRȚI DE ȘCIINȚĂ, LITERATURĂ ȘI DIDACTICE
- STATUTE.
- FOI PERIODICE.
- BILETE DE VISITĂ DIFERITE FORMATE.
- PROGRAME ELEGANTE.
- BILETE DE LOGODNĂ ȘI DE NUNȚĂ DUPĂ DORINȚĂ ȘI ÎN COLORI.
- ANUNȚURI.

- REGISTRE și IMPRIMATE pentru toate speciile de servicii.
- BILANȚURI.
- Compturi, Adrese, Circulare, Scrisori.
- Coverte, în toată mărimea.
- TARIFE COMERCIALE, INDUSTRIALE, de HOTELURI și RESTAURANTE.
- PREȚURI-CURENTE ȘI DIVERSE
- BILETE DE INMORMENTARI.

Comandele eventuale se primesc în biuroul tipografiei, Brașov Têrgul Inului Nr. 30, în etagiul, înderept în curte. — Prețurile moderate. — Comandele din afară rugăm a le adresa la

Tipografia A. MUREȘIANU, Brașov.