

1000

1000

Fabrica de Bere SIBIUVAZAROVA



Exercitat dreptul
la emisiunea din anul 1925

Exercitat dreptul
la emisiunea
anului 1926

Societate

proporimă pomărâă pe acțiuni

AL, dețin vârsat. LEI 12-500-0-00

Impr. în see. 3000 plăți de câte Lei 1000

Exercitat dreptul
de emisiunea 1942

Exercitat dreptul
de emisiunea 1942

Actul autenticat de Sbiratul Citys
din 6/6 Iunie 1900 și autorisata prin
scrisorile nr. 266 din 15 Decembrie 1900,
scrisorile nr. 107 și 108 din 24/24 Decembrie 1901,
scrisorile nr. 125, 126, 127, 128, 129, 130, 131,
132, 133, 134, 135, 136, 137, 138, 139, 140,
141, 142, 143, 144, 145, 146, 147, 148, 149, 150,
151, 152, 153, 154, 155, 156, 157, 158, 159, 160,
161, 162, 163, 164, 165, 166, 167, 168, 169, 170,
171, 172, 173, 174, 175, 176, 177, 178, 179, 180,
181, 182, 183, 184, 185, 186, 187, 188, 189, 190,
191, 192, 193, 194, 195, 196, 197, 198, 199, 200,
201, 202, 203, 204, 205, 206, 207, 208, 209, 210,
211, 212, 213, 214, 215, 216, 217, 218, 219, 220,
221, 222, 223, 224, 225, 226, 227, 228, 229, 230,
231, 232, 233, 234, 235, 236, 237, 238, 239, 240,
241, 242, 243, 244, 245, 246, 247, 248, 249, 250,
251, 252, 253, 254, 255, 256, 257, 258, 259, 260,
261, 262, 263, 264, 265, 266, 267, 268, 269, 270,
271, 272, 273, 274, 275, 276, 277, 278, 279, 280,
281, 282, 283, 284, 285, 286, 287, 288, 289, 290,
291, 292, 293, 294, 295, 296, 297, 298, 299, 300,
301, 302, 303, 304, 305, 306, 307, 308, 309, 310,
311, 312, 313, 314, 315, 316, 317, 318, 319, 320,
321, 322, 323, 324, 325, 326, 327, 328, 329, 330,
331, 332, 333, 334, 335, 336, 337, 338, 339, 340,
341, 342, 343, 344, 345, 346, 347, 348, 349, 350,
351, 352, 353, 354, 355, 356, 357, 358, 359, 360,
361, 362, 363, 364, 365, 366, 367, 368, 369, 370,
371, 372, 373, 374, 375, 376, 377, 378, 379, 380,
381, 382, 383, 384, 385, 386, 387, 388, 389, 390,
391, 392, 393, 394, 395, 396, 397, 398, 399, 400,
401, 402, 403, 404, 405, 406, 407, 408, 409, 410,
411, 412, 413, 414, 415, 416, 417, 418, 419, 420,
421, 422, 423, 424, 425, 426, 427, 428, 429, 430,
431, 432, 433, 434, 435, 436, 437, 438, 439, 440,
441, 442, 443, 444, 445, 446, 447, 448, 449, 450,
451, 452, 453, 454, 455, 456, 457, 458, 459, 460,
461, 462, 463, 464, 465, 466, 467, 468, 469, 470,
471, 472, 473, 474, 475, 476, 477, 478, 479, 480,
481, 482, 483, 484, 485, 486, 487, 488, 489, 490,
491, 492, 493, 494, 495, 496, 497, 498, 499, 500,
501, 502, 503, 504, 505, 506, 507, 508, 509, 510,
511, 512, 513, 514, 515, 516, 517, 518, 519, 520,
521, 522, 523, 524, 525, 526, 527, 528, 529, 530,
531, 532, 533, 534, 535, 536, 537, 538, 539, 540,
541, 542, 543, 544, 545, 546, 547, 548, 549, 550,
551, 552, 553, 554, 555, 556, 557, 558, 559, 560,
561, 562, 563, 564, 565, 566, 567, 568, 569, 570,
571, 572, 573, 574, 575, 576, 577, 578, 579, 580,
581, 582, 583, 584, 585, 586, 587, 588, 589, 590,
591, 592, 593, 594, 595, 596, 597, 598, 599, 600,
601, 602, 603, 604, 605, 606, 607, 608, 609, 610,
611, 612, 613, 614, 615, 616, 617, 618, 619, 620,
621, 622, 623, 624, 625, 626, 627, 628, 629, 630,
631, 632, 633, 634, 635, 636, 637, 638, 639, 640,
641, 642, 643, 644, 645, 646, 647, 648, 649, 650,
651, 652, 653, 654, 655, 656, 657, 658, 659, 660,
661, 662, 663, 664, 665, 666, 667, 668, 669, 670,
671, 672, 673, 674, 675, 676, 677, 678, 679, 680,
681, 682, 683, 684, 685, 686, 687, 688, 689, 690,
691, 692, 693, 694, 695, 696, 697, 698, 699, 700,
701, 702, 703, 704, 705, 706, 707, 708, 709, 710,
711, 712, 713, 714, 715, 716, 717, 718, 719, 720,
721, 722, 723, 724, 725, 726, 727, 728, 729, 730,
731, 732, 733, 734, 735, 736, 737, 738, 739, 740,
741, 742, 743, 744, 745, 746, 747, 748, 749, 750,
751, 752, 753, 754, 755, 756, 757, 758, 759, 760,
761, 762, 763, 764, 765, 766, 767, 768, 769, 770,
771, 772, 773, 774, 775, 776, 777, 778, 779, 780,
781, 782, 783, 784, 785, 786, 787, 788, 789, 790,
791, 792, 793, 794, 795, 796, 797, 798, 799, 800,
801, 802, 803, 804, 805, 806, 807, 808, 809, 810,
811, 812, 813, 814, 815, 816, 817, 818, 819, 820,
821, 822, 823, 824, 825, 826, 827, 828, 829, 830,
831, 832, 833, 834, 835, 836, 837, 838, 839, 840,
841, 842, 843, 844, 845, 846, 847, 848, 849, 850,
851, 852, 853, 854, 855, 856, 857, 858, 859, 860,
861, 862, 863, 864, 865, 866, 867, 868, 869, 870,
871, 872, 873, 874, 875, 876, 877, 878, 879, 880,
881, 882, 883, 884, 885, 886, 887, 888, 889, 890,
891, 892, 893, 894, 895, 896, 897, 898, 899, 900,
901, 902, 903, 904, 905, 906, 907, 908, 909, 910,
911, 912, 913, 914, 915, 916, 917, 918, 919, 920,
921, 922, 923, 924, 925, 926, 927, 928, 929, 930,
931, 932, 933, 934, 935, 936, 937, 938, 939, 940,
941, 942, 943, 944, 945, 946, 947, 948, 949, 950,
951, 952, 953, 954, 955, 956, 957, 958, 959, 960,
961, 962, 963, 964, 965, 966, 967, 968, 969, 970,
971, 972, 973, 974, 975, 976, 977, 978, 979, 980,
981, 982, 983, 984, 985, 986, 987, 988, 989, 990,
991, 992, 993, 994, 995, 996, 997, 998, 999, 1000

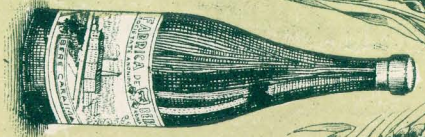

1 ACȚIUNE NOMINATIVĂ

DE LEI UN MILIE

în Valoare totală de Lei 1 000

N^o 01698

Justițiarul acestei acțiuni este procurătorul meu, înști-
țat de 1000 Lei în fondul social și participat proporțional la
beneficiile sau pierderile societății.

Sibiu 14 Martie 1923.

Membru Consiliului de Administrație:

E. L. Costar

Șumen

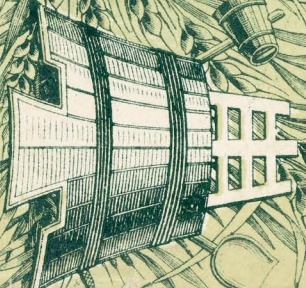
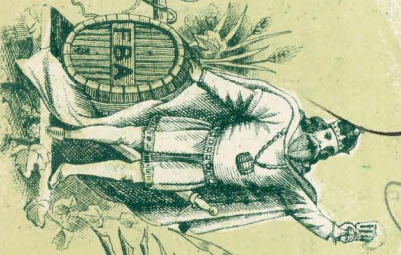
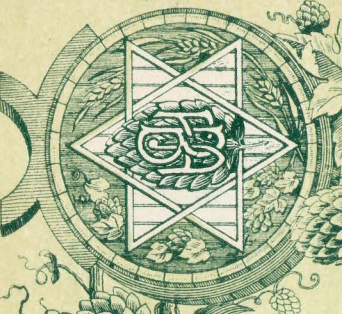

FABRICA DE BERE AZUGA
SOCIETATE ANONIMA PE ACTIUNI

UNA ACTIUNE NOMINATIVA

Apartinând D. *Lui Albert Blank Bucuresti*

Transferat D. <i>Lui Snygor Blank</i>	Transferat <i>Lui August Schmale</i>
No. transferului <i>78</i>	No. transferului <i>36</i>
Fabrica de Bere AZUGA	Fabrica de Bere AZUGA
Data <i>30/XII-1928</i> <i>Al. Snygor</i>	Data <i>22/9/1934</i> <i>Al. Snygor</i>
Transferat <i>Lui Steu. Rhein</i>	Transferat <i>D.pei Adina G. Boghici</i>
No. transferului <i>283</i>	No. transferului <i>450</i>
Fabrica de Bere AZUGA	Fabrica de Bere AZUGA
Data <i>9/XI 1931</i> <i>Al. Snygor</i>	Data <i>8.XII.1938</i> <i>Al. Snygor</i>
Transferat D. <i>Mai Grete Neustadt</i>	Transferat D. _____
No. transferului <i>1986</i>	No. transferului _____
Fabrica de Bere AZUGA	Fabrica de Bere AZUGA
Data <i>9/XI 1931</i> <i>Al. Snygor</i>	Data _____

EXTRAS DIN STATUTELE

Societății Anonime: FABRICA DE BERE AZUGA

Art. 3. — Scopul Societății este exploatarea Fabricii de Bere dela Azuga proprietatea acestei Societăți.

Art. 5. — Semnătura Socială care angajează pe Societate în mod valabil este aceia a doi din membrii Consiliului de Administrație, sau un membru al Consiliului cu unul din angloiații Societății, acesta din urmă având procură în regulă din partea Administratorilor.

Art. 6. — Capitalul social este de Lei 12.500.000 pe deplin vărsat, împărțit în 12500 acțiuni à 1000 lei una. Acțiunile pot fi și cumulative de câte 10 bucăți una.

Acțiunile vor fi nominative. Proprietatea unei acțiuni nominative nu se poate dovedi decât prin inscripțiunea în registrele Societății.

Cesinuaa acțiunilor nominative se operează conform Codului de Comerț (art. 171) și este supusă aprobării prealabile a Consiliului de Administrație.

Capitalul social va putea fi sporit prin una sau mai multe emisiuni de acțiuni până la 25 milioane lei prin simpla deciziune a Consiliului de Administrație, care va hotărâ cu unanimitate de voturi orice nouă emisiune și modalitatea vărsămintelor, respectându-se drepturile vechilor acționari.

Art. 7. — Acțiunile conferă detentorilor lor parte proporțională în averea Societății și în beneficiile realizate sau pagubele suferite de aceasta.

Art. 8. — Acțiunile vor fi tăiate dintr'un registru cu matcă, vor avea numere de ordine și vor purta semnăturile administratorilor.

Art. 9. — Acțiunile societății sunt transmisibile. Societatea nu recunoaște decât un singur proprietar pentru fiecare acțiune.

Posesinuaa acțiunei impune de drept adesiunea nemărginită și fără rezervă la Statutele Societății și la deciziunile adunărilor generale.

Art. 51. — Repartiția câștigului net se va face în modul următor:

Mai întâiu se va aloca cel puțin 5% pentru Fondul de Rezervă statutar, apoi se va da o dobândă de 5% Capitalului social; iar restul din beneficiu se va distribui precum urmează: 9% tantemă membrilor Consiliului de Administrație,

2% pentru cenzori,

14% pentru directori, funcționari și pentru dotarea Casei de ajutorare a lucrătorilor; iar restul acționarilor, ca supradividend.

Art. 52. — Dividendele se plătesc în numerar la epoca ce se va hotărâ de Consiliu de acord cu Adunarea Generală.

Dividendele neridicate în timp de 5 ani cad în folosul Fondului de Rezervă.

FABRICA DE BERE AZUGA

SOCIETATE ANONIMĂ ROMÂNĂ PE ACȚIUNI

CAPITAL SOCIAL LEI 200.000.000 IMPĂRȚIT ÎN 200.000 ACȚIUNI NOMINATIVE
TALON LA ACȚIUNEA No. 001698

PENTRU 1 ACȚIUNE NOMINATIVĂ DE LEI 1.000

În schimbul acestui talon se va libera proprietarului o nouă serie de cupoane

FABRICA DE BERE AZUGA
1 ACȚIUNE a LEI 1.000

No. 001698

În valoare totală de lei 1.000

Cupon de dividend pe anul 1961 No. 33

Valabil pt. dobânda și dividendul ce se va fixa de adunarea generală

FABRICA DE BERE AZUGA
1 ACȚIUNE a LEI 1.000

No. 001698

În valoare totală de lei 1.000

Cupon de dividend pe anul 1960 No. 32

Valabil pt. dobânda și dividendul ce se va fixa de adunarea generală

FABRICA DE BERE AZUGA
1 ACȚIUNE a LEI 1.000

No. 001698

În valoare totală de lei 1.000

Cupon de dividend pe anul 1959 No. 31

Valabil pt. dobânda și dividendul ce se va fixa de adunarea generală

FABRICA DE BERE AZUGA
1 ACȚIUNE a LEI 1.000

No. 001698

În valoare totală de lei 1.000

Cupon de dividend pe anul 1958 No. 30

Valabil pt. dobânda și dividendul ce se va fixa de adunarea generală

FABRICA DE BERE AZUGA
1 ACȚIUNE a LEI 1.000

No. 001698

În valoare totală de lei 1.000

Cupon de dividend pe anul 1957 No. 29

Valabil pt. dobânda și dividendul ce se va fixa de adunarea generală

FABRICA DE BERE AZUGA
1 ACȚIUNE a LEI 1.000

No. 001698

În valoare totală de lei 1.000

Cupon de dividend pe anul 1956 No. 28

Valabil pt. dobânda și dividendul ce se va fixa de adunarea generală

FABRICA DE BERE AZUGA
1 ACȚIUNE a LEI 1.000

No. 001698

În valoare totală de lei 1.000

Cupon de dividend pe anul 1955 No. 27

Valabil pt. dobânda și dividendul ce se va fixa de adunarea generală

FABRICA DE BERE AZUGA
1 ACȚIUNE a LEI 1.000

No. 001698

În valoare totală de lei 1.000

Cupon de dividend pe anul 1954 No. 26

Valabil pt. dobânda și dividendul ce se va fixa de adunarea generală

FABRICA DE BERE AZUGA
1 ACȚIUNE a LEI 1.000

No. 001698

În valoare totală de lei 1.000

Cupon de dividend pe anul 1953 No. 25

Valabil pt. dobânda și dividendul ce se va fixa de adunarea generală

FABRICA DE BERE AZUGA
1 ACȚIUNE a LEI 1.000

No. 001698

În valoare totală de lei 1.000

Cupon de dividend pe anul 1952 No. 24

Valabil pt. dobânda și dividendul ce se va fixa de adunarea generală

FABRICA DE BERE AZUGA
1 ACȚIUNE a LEI 1.000

No. 001698

În valoare totală de lei 1.000

Cupon de dividend pe anul 1951 No. 23

Valabil pt. dobânda și dividendul ce se va fixa de adunarea generală

FABRICA DE BERE AZUGA
1 ACȚIUNE a LEI 1.000

No. 001698

În valoare totală de lei 1.000

Cupon de dividend pe anul 1950 No. 22

Valabil pt. dobânda și dividendul ce se va fixa de adunarea generală

FABRICA DE BERE AZUGA
1 ACȚIUNE a LEI 1.000

No. 001698

În valoare totală de lei 1.000

Cupon de dividend pe anul 1949 No. 21

Valabil pt. dobânda și dividendul ce se va fixa de adunarea generală

FABRICA DE BERE AZUGA
1 ACȚIUNE a LEI 1.000

No. 001698

În valoare totală de lei 1.000

Cupon de dividend pe anul 1948 No. 20

Valabil pt. dobânda și dividendul ce se va fixa de adunarea generală

FABRICA DE BERE AZUGA
1 ACȚIUNE a LEI 1.000

No. 001698

În valoare totală de lei 1.000

Cupon de dividend pe anul 1947 No. 39

Valabil pt. dobânda și dividendul ce se va fixa de adunarea generală

FABRICA DE BERE AZUGA
1 ACȚIUNE a LEI 1.000

No. 001698

În valoare totală de lei 1.000

Cupon de dividend pe anul 1946 No. 38

Valabil pt. dobânda și dividendul ce se va fixa de adunarea generală



Сибирь
 № 000
 I VCLINE
 БИРНИКЪ ДЪ СИБИРЬ



Сибирь
 № 000
 I VCLINE
 БИРНИКЪ ДЪ СИБИРЬ



Сибирь
 № 000
 I VCLINE
 БИРНИКЪ ДЪ СИБИРЬ



Сибирь
 № 000
 I VCLINE
 БИРНИКЪ ДЪ СИБИРЬ



Сибирь
 № 000
 I VCLINE
 БИРНИКЪ ДЪ СИБИРЬ



Сибирь
 № 000
 I VCLINE
 БИРНИКЪ ДЪ СИБИРЬ



Сибирь
 № 000
 I VCLINE
 БИРНИКЪ ДЪ СИБИРЬ



Сибирь
 № 000
 I VCLINE
 БИРНИКЪ ДЪ СИБИРЬ



Сибирь
 № 000
 I VCLINE
 БИРНИКЪ ДЪ СИБИРЬ



Сибирь
 № 000
 I VCLINE
 БИРНИКЪ ДЪ СИБИРЬ



Сибирь
 № 000
 I VCLINE
 БИРНИКЪ ДЪ СИБИРЬ



Сибирь
 № 000
 I VCLINE
 БИРНИКЪ ДЪ СИБИРЬ



Сибирь
 № 000
 I VCLINE
 БИРНИКЪ ДЪ СИБИРЬ



Сибирь
 № 000
 I VCLINE
 БИРНИКЪ ДЪ СИБИРЬ



Сибирь
 № 000
 I VCLINE
 БИРНИКЪ ДЪ СИБИРЬ



Сибирь
 № 000
 I VCLINE
 БИРНИКЪ ДЪ СИБИРЬ



СИБИРЬ
 № 000
 I VCLINE
 БИРНИКЪ ДЪ СИБИРЬ