

„INVOHUF“
INSTITUT
DE CREDIT ȘI ECON.
S. P. A.
ALBA-IULIA.

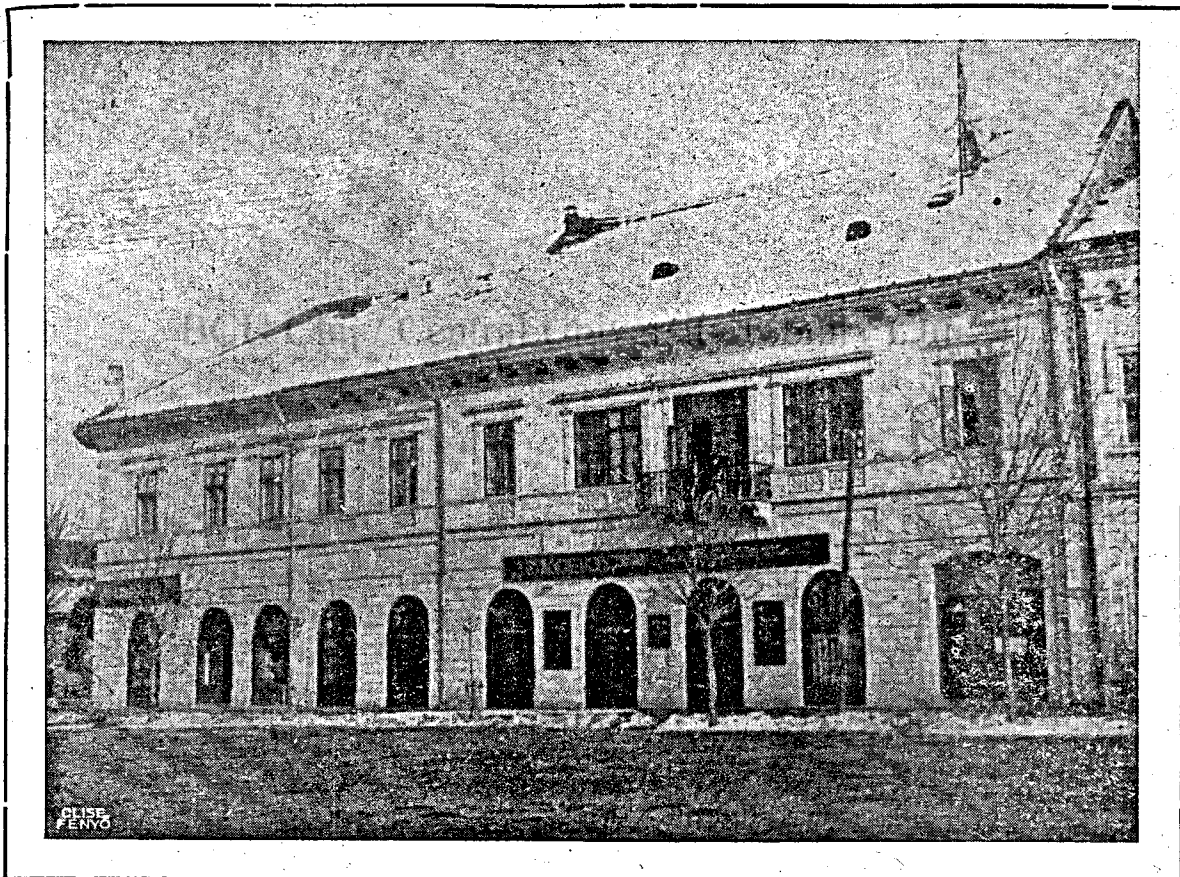

BILANTUL GENERAL
ȘI
DAREA DE SEAMĂ
DESPRE ANUL XIV DE GESTIUNE
1924.

Plenipotență.

Prin aceasta plenipotențiez pe dl. acționar.....
..... a mă reprezenta la a XIV-a adunare generală
ordinară a institutului de credit și economii „IZVORUL” în Alba Iulia, care se va
ține la 4 Aprilie 1925.

Dat 1925.

.....
martor.

.....
acționar.

.....
martor.

R. T. 537

„IZVORUL“

INSTITUT DE CREDIT SI ECONOMII SOCIETATE PE ACTII ALBA IULIA.
SUCURSALE: IGHII' UIOARA, TEIUȘ, ZLATNA AGENȚIE: VINȚUL DE JOS.

E. O.

RAPORTUL

CONSILIULUI DE ADMINISTRATIE
SI COMITETULUI DE CENSORI



INCHEIEREA CONTURILOR
PE ANUL AL XIV-LEA DE GESTIUNE
1924.



TIPOGRAFIA „ALBA“ A.-IULIA
471—1924 V.

Bibl. Univ. Cluj.

Nr. 2447 1925

„Izvorul“ Institut de Credit și Economii Societate pe Acții Alba-Iulia.

I. CONSILIUL DE ADMINISTRAȚIE:

PREȘEDINTE

GHEORGHE MUNCUȘIU

protopop onor.

VICEPREȘEDINȚI

DR. IOAN POP AUREL STOICA

dir. gen. la Intr. Forest. Rom.

inginer.

MEMBRII:

FRANCISC BOȚIAN

preot.

DR. CORNEL DĂRĂMUȘ

medic primar al orașului.

AMOS FRÂNCU

precot.

ION MEDREA

invățător.

VASILE C. OSVADĂ

director.

VICTOR OȚOIU

preot.

ANTONIU POP

proprietar.

DR. VIRGIL RADEȘ

primpretor.

IOAN REBEGA

Șeful contabilității ir st. „Albina“.

DR. IOAN RECE

medic.

II. COMITETUL DE CENSORI:

PREȘEDINTE

DR. AUREL SAVA

primar.

ANGHEL BENA

funcț. sup. de bancă

IULIU ENESCU

director de bancă.

VIRGIL HATEGAN

preot.

DR. NICOLAE MARCU

director de bancă.

DR. DOMINIC MEDREA

medic.

NICOLAE MUNTEAN

preot.

IULIAN I. VULCU

proprietar.

III. DIRECTORUL EXECUTIV:

GAVRIL CRÎȘANU

IV. FUNCȚIONARI:

ANDREIU SCHEMEL

procurist.

EDMUND HEISZER

șef-contabil.

IOAN CURT

șef-contabil.

GHEORGHE CREȚARIU

cas'er.

ANTONIU POP

deleg. cons. la suc. Ighiu.

IOAN FODOREAN

dirig. de sucurs.

IULIAN I. VULCU

dirig. de agenție.

TEODOR RAICA

dirig. de sucurs.

IONEL VOICU

dirig. de sucurs.

SEVER SĂLĂGIAN

deleg. cons. la suc. Teiuș.

IOANICHIE MĂRGINEANU

corespondent.

OCTAVIAN TEUȘAN

contabil.

EMIL PLEȘA

contabil.

RUDOLF ZETTLER

contabil.

PETRU CIOANCĂ

funcționar.

PETRU ROȘCA

funcționar.

AUREL MEDREA

funcționar.

PETRU CIRCO

funcționar.

ALEXANDRINA PAUL

funcționară.

CRISTINA HOPÂRTEAN

funcționară.

IACOB DANCIU

funcționar.

ELISABETA EHRENFELD

funcționară.

ANTONIU POP IUN.

practicant.

GEORGE PETRINGENAR

funcționar.

ALEXANDRINA ROȘCA

practicantă.

MARIA LUCA

practicantă.

„IZVORUL“

INSTITUT DE CREDIT ȘI ECONOMII SOCIETATE PE ACȚII ALBA-IULIA.

CONVOACARE

Domnii acționari ai Institutului de credit și economii „IZVORUL“, S. A. Alba-Iulia, se convoacă prin aceasta în

a XIV-a Adunare generală ordinară,

care se va ține la 4 April 1925 orele 2 p. m. în localul institutului cu următoarea:

Ordine de zi:

BCU Cluj / Central University Library Cluj

1. Deschiderea și constituirea adunării,
2. Raportul Consiliului de administrație despre gestiunea anului 1924.
3. Raportul Comitetului de cenzori.
4. Hotărâre asupra absoluturului consiliului de administrație și comitetului de cenzori.
5. Complectarea membrilor consiliului de administrație și comitetului de cenzori.
6. Fixarea marcelor de prezență.
7. Eventuale propuneri.

Alba Iulia, la 14 Martie 1925.

Consiliul de administrație.

RAPORTUL CONSILIULUI DE ADMINISTRATIE.

Onorata Adunare Generala!

Avem onoare a Vă înainta raportul și darea de seamă despre al XIV-lea an de gestiune al institutului nostru.

Anul trecut, a fost unul din cei mai grei ani în viața noastră economică, dat fiind că marea criză de numerar care s'a resimțit încă pe la sfârșitul anului 1923, a continuat a dăinui și în anul 1924, ba aceasta criză se manifestă tot mai pronunțată, paralizând astfel activitatea tuturor ramurilor economice-comerciale. De și aceasta stare grea și nefavorabilă ne-a pus în situația de-a fi rezervați și foarte precauți, totuși cu bucurie putem constata, că institutul nostru a progresat mult și în acest an expirat.

Aceasta împrejurare se manifestă prin creșterea circulațiunii în afacerile institutului, ceea ce dovedește bilanțul și darea de seamă ce Vă prezentăm astăzi.

O creștere însemnată se observă față de anul trecut, în suma depunerilor, care cu toate greutățile amintite, s'a urcat în mod satisfăcător, dovedind marea încredere a publicului, care crește din an în an. Atât la centrală cât și la sucursalele noastre am constatat acest lucru și astfel putem arăta că cifra depunerilor din anul acesta întrece pe cea din anul precedent, ceea ce putem mulțumi și clienților noștri din America, deoarece aceștia, mai ales în anul trecut de gestiune, ne-au onorat mult cu încrederea lor.

Nu putem uita sprijinul ce ne-a dat Banca Națională, care în decursul anului trecut de gestiune ne-a majorat creditul de scont cu o sumă însemnată.

Mulțumită acestui sprijin, portofoliul nostru de cambii a crescut în mod considerabil în acest an, prin creditele ce am lichidat în special clientelei noastre dela sate, pentru cumpărări de pământ.

Cifra realităților noastre încă a sporit față de anul trecut, prin cumpărarea unui imobil pe piața Teiușului.

Sucursalele noastre din Teiuș, Zlatna, Uioara și Ighiu, precum și agenția din Vințul-de-jos, s'au dezvoltat frumos, încheiând cu rezultate favorabile.

Incheierea primului an de gestiune al agenției noastre din Vințul-de-jos, ne-a întrecut toate așteptările.

Vă propunem să aduceți deciziunea ca ea să fie transformată în sucursală.

Raportăm totodată că Tribunalul din Alba-Iulia, prin decisul No : F. soc. 44,2-1924, a aprobat fuziunea Băncii Poporale cu institutul nostru și a ordonat ștergerea din registre a susmenționatei bănci.

Referitor la fuziunea institutelor „Zlăgneaana“, din Zlatna și „Șoimul“, din Uioara cu institutul nostru veți binevoi a aduce noui hotărâri, Tribunalul din loc făcând pendentă de acestea, ratificarea fuziunii.

Cu profundă durere ne aducem aminte de trecerea la cele eterne a dlui Ioan Moldovanu, membru în Consiliul de administrație și a dlui Nicolae Macrea, care a fost membru în comi-

tetul nostru de cenzori dela înființarea institutului și căruia îi datorăm o mare recunoștință pentru serviciul ce l'a adus institutului nostru în decursul războiului, când micul număr de funcționari era în armată. Prin moartea acestor doi bărbați de cinste institutul nostru a pierdut mult și ne ținem de datorință a ne reaminti meritele lor.

Vă înaintăm mai jos, spre a ilustra raportul nostru, tabloul operațiunilor noastre mai însemnate, pe anul 1924 :

I. ESCONT.

La începutul anului	Lei	13.029.180.23
S'a escontat în decursul anului	„	16.556.008.27
	Total Lei	29.585.188.50
S'a replătit în decursul anului	„	14.040.083.23
Starea cu finea anului 1924	Lei	15.545.105.27

II. IMPRUMUTURI HIPOT. CU ACOPERIRE CAMBIALA.

La începutul anului	Lei	1.715.930.50
S'a lichidat în decursul anului	„	1.709.394.50
	Total Lei	3.425.325.—
S'a replătit în decursul anului	„	1.677.620.50
Starea cu finea anului 1924	Lei	1.747.704.50

III. CONTURI CURENTE DEBITOARE:

La începutul anului	Lei	20.426.458.51
La finea anului	„	25.522.578.56
	Lei	5.096.120.05

IV. CONTURI CURENTE CREDITOARE.

La începutul anului	Lei	7.594.042.38
La finea anului	„	8.243.193.48
	Lei	649.151.10

V. DEPUNERI SPRE FRUCTIFICARE.

La începutul anului	Lei	22.593.482.55
S'a depus în decursul anului	„	25.381.788.28
	Total Lei	47.975.270.83
S'a ridicat în decursul anului	„	20.593.238.74
Starea la finea anului 1924	Lei	27.382.032.09

VI. EFECTE PUBLICE ȘI DIVERSE ACȚIUNI.

La începutul anului	Lei	1.585.049.62
S'a cumpărat în decursul anului	„	137.375.—
	Total Lei	1.722.424.62
S'a vândat în decursul anului	„	352.565.74
Starea cu finea anului 1924	Lei	1.369.858.88

VII. CASELE INSTITUTULUI.

La începutul anului	Lei	950.000
S'a cumpărat în decursul anului	„	150.000
Starea cu finea anului 1924	Lei	<u>1.100.000</u>

VIII. REESCONT.

La începutul anului.	Lei	6.077.013.—
S'a reescontat în decursul anului	„	39.888.840.—
	Total Lei	<u>45.965.853.—</u>
S'a replătit în decursul anului	„	37.043.663.—
Starea la finea anului 1924	Lei	<u>8.922.190.—</u>

IX. CIRCULAȚIA DE CASSĂ.

Starea la începutul anului.	Lei	313.160.62
Intratele în decursul anului	„	47.405.522.73
	Total Lei	<u>47.718.683.35</u>
Eșitele în decursul anului	„	46.287.685.69
Starea la finea anului 1924	Lei	<u>1.430.997.66</u>
Virimentul anului 1924	Lei	360.920.810.28

Beneficiul net al anului încheiat e de Lei: 779.379.75, pentru a cărui distribuire în conțelegere cu comitetul nostru de cenzori, în baza Art. 41 din statute, vă facem următoarea propunere:

Un prim dividend de 5%	Lei	125.000.—
iar din restul de Lei: 654.379.75, să se dea:		
10% fondului de rezervă	Lei	65.437.97
13% tantiemă Consiliului de administrație	„	85.069.37
4% tantiemă comitetului de cenzori	„	26.175.19
2% directorului	„	13.087.60
12% tantiemă funcționarilor	„	78.525.57
5% spre scopuri culturale	„	32.719.—
5% fondului de pensii	„	32.719.—
11% supradividendă	„	275.000.—
La dispoziția Consiliului de administrație	„	45.646.05
	Total Lei:	<u>779.379.75</u>

Dacă veți primi propunerea aceasta, cuponul anului 1924, se va plăti cu 16% adeca Lei: 32 netto, iar fondurile de rezervă ale institutului se vor cifra cu Lei: 1.701.810.63.

Inheiând vă rugăm să binevoiți a da absolutul obicinuit atât Comitetului de cenzori, cât și Consiliului de administrație, pentru gestiunea lor.

Din ședința ținută la 14 Martie 1925.

CONSILIUL DE ADMINISTRAȚIE.

RAPORTUL COMITETULUI DE CENZORI.

Onorata Adunare Generala!

Subsemnații cenzori am controlat în mai multe rânduri registrele de contabilitate, valorile și inventarele societății pe cari le-am aflat în bună regulă.

Am verificat registrele cu contul Bilanț și contul de Profit și Pierdere al anului 1924 pe cari le-am aflat în regulă și în conformitate cu registrele societății.

Privitor la modul de distribuire al profitului curat de Lei: 779.379.75, aderăm la propunerea consiliului Dv. de administrație.

Aceste fiind constatările noastre, vă rugăm să primiți bilanțul ce vi-se prezintă și a da descărcare atât consiliului de administrație, cât și comitetului de cenzori pentru gestiune anului 1924.

Alba-Iulia, la 13 Martie 1925.

Dr. Anrel Sava m. p. Iuliu Enescu m. p. Dr. Nicolae Marcu m. p.

Dr. Dominic Medrea m.p. Iulian J. Vulcu m.p. Virgil Hațiegan m.p.

Anghel Bena m. p. Nicolae Muntean m. p.

Activa

Contul Bilant la

	Lei	Bani	Lei	Bani
Cassa numerar			1.430.997	66
Efecte scontate	15.545.105	27		
Credite ipotecare cu acop. camb.	1.747.704	50	17.292.809	77
Conturi-Curente debitoare			25.522.578	56
Efecte publice și diverse acțiuni			1.369.858	88
Mărfuri			313.890	15
Diverse participațiuni			2.924.915	10
Casele din Alba-Iulia, Zlatna, Teuș și alte realități			1.100.000	—
Mobilier			260.000	—
Conturi transitoare			321.088	11
			50.536.138	23

Debit

Contul Pierdere

	Lei	Bani	Lei	Bani
Interese la depuneri	1.731.437	30		
„ „ reescont	855.839	36	2.537.276	66
Spese generale: Salare, spese de adm., porto, registre etc			1.594.443	64
Dare	213.391	86		
Dare după int. de depuneri	69.566	60	282.958	46
Susținerea imobilelor			40.370	—
Marce de prezență			39.250	—
Beneficiu net			779.379	75
			5.323.678	51

Gavril Crisanu m. p.
director executiv

Alba-Iulia, la

CONSILIUL DE

Gheorghe Muncusiu m. p.
președinte

Dr. Ioan Rece m. p.

Antoni Pop m. p.

Francisc

Dr. Ioan Pop m. p.

I. Rebeaga m. p.
expert-contabil

A. Francu m. p.

Ion Medrea m. p.

Verificat și găsit în conformitate cu registrele societății.

COMITETUL DE

Dr. Aurel Sava m. p.
președinte.

Dr. Nicolae Marcu m. p.

Iulian I. Vulcu m. p.

Anghel Bena m. p.

31 Decembrie 1924

Pasiva

	Lei	Bani	Lei	Bani
Capital			2.500.000	—
Fond de rezervă	1.000.000	—		
„ special de rezervă	451.539	42		
„ de penzii	152.114	25	1.603.653	67
Depuneri spre fructificare	27.382.032	09		
Depozite libere	678.999	04	28.061.031	13
Conturi-Curente creditoare			8.243.193	48
Reescont			8.922.190	—
Dividendă neridicată			52.938	25
Interese transitoare anticipate la escont			373.751	95
Beneficiu net			779.379	75
			50.536.138	23

și Profit

Credit

	Lei	Bani	Lei	Bani
Interese: la escont, credite ipotecare, conturi curente, efecte și beneficiu la mărfuri și întreprinderi			2.344.959	99
Provizii, chirie și alte venituri			2.978.718	52
			5.323.678	51

31 Decembrie 1924

Pentru contabilitate: Andrei Schemmel m. p.
procurist

ADMINISTRAȚIE:

Botian m. p.

Victor Otoiu m. p.

Dr. Virgil Rades m. p.

A. Stoica m. p.

Dr. Cornel Daramus m. p.

Vasile C. Osvada m. p.

Alba-Iulia, la 13 Martie 1925.

CENZORI:

Iuliu Enescu m. p.

N. Munteanu m. p.

Dr. Dominic Medrea m. p.

Virgil Hatiegan m. p.

DATE STATISTICE

ASUPRA ACTIVITĂȚII INSTITUTULUI, DIN 1911 PÂNĂ LA 31 DEC. 1924

ANUL	CAPITAL	FOND DE RESERVE	FOND DE PENZIUNI	DEPUNERI SPRE FRUCTIF.	ESCONT	ACTIVE
1911	50.000.—	—	—	34.608.62	81.780.50	103.071.54
1912	50.000.—	600.—	—	51.394.98	116.012.90	136.977.36
1913	50.000.—	1.571.50	—	51.899.10	102.330.—	138.302.50
1914	50.000.—	2.538.—	—	51.753.36	117.386.50	139.750.06
1915	50.000.—	3.747.50	—	56.632.87	95.495.75	129.835.25
1916	50.000.—	5.000.—	—	54.941.67	63.916.—	116.831.95
1917	50.000.—	5.392.43	—	66.645.72	57.280.—	130.313.75
1918	50.000.—	7.285.99	—	171.999.57	75.961.—	259.694.23
1919	125.000.—	90.031.45	12.500.—	1,031.251.60	264.738.50	2,312.208.85
1920	691.168.—	199.801.37	50.000.—	6,038.844.58	909.857.60	9,529.528.86
1921	1,000.000.—	818.043.57	60.000.—	12,533.067.40	2,305.358.60	21,843.735.—
1922	1,000.000.—	1,000.000.—	94.910.69	21,665.317.99	7.307.290.50	36,615.484.86
1923	2.500.000.—	1,387.266.67	120.000.—	22,593.482.55	14,745.110.73	42,171.800.90
1924	2,500.000.—	1,451,539.42	152.114.25	27,382.032.09	17,292.809.77	50,536.138.23

ANUL	VENITUL BRUT	CONTURI CURENTE		REESCONT	BENEFICIU NET	EFECTE	DIVI-DEN-DA
		DEBITOARE	CREDIȚOARE				
1911	4.083.33	69.08	289.22	14.135.—	2.001.49	—	5%
1912	11.924.68	4.463.21	501.67	27.274.—	4.078.29	—	5%
1913	15.852.15	10.574.27	286.79	25.478.—	5.679.91	—	6%
1914	14.547.65	3.006.44	148.03	27.893.—	5.027.66	—	6%
1915	13.899.99	9.476.68	901.16	12.846.—	3.919.22	137.87	5%
1916	10.546.85	9.512.29	627.34	—	3.924.34	1.110.12	5%
1917	10.671.71	16.119.79	1.560.69	—	4.179.10	2.543.62	5%
1918	13.469.33	148.072.34	1.507.15	—	6.039.27	4.653.62	6%
1919	86.166.90	1,056.490.86	—	—	38.681.92	62.153.62	12%
1920	599.711.54	4,957.395.34	2,386.545.56	—	132.672.64	342.562.02	15%
1921	1,324.397.90	10,193.915.06	6,994.753.60	—	346.634.76	1,048.150.—	15%
1922	2,573.160.95	18,122.941.94	10,646.735.88	—	348.440.58	1,901.126.50	15%
1923	3,977.040.06	20,426.458.51	7,594.042.38	6,077.013.—	767.285.—	1,585.049.62	16%
1924	5,323.678.51	25,522.578.56	8,243.193.48	8,922.190.—	779.379.75	1,369.858.88	16%